

# Independence & Autonomy

令和6年12月25日(水) Vol.17

## ☆ 第2回 学習コンテスト ☆

16日(月)に行われた第2回学習コンテストは、セミナーの第1講座①・②が範囲でした。1年生の1学期の内容でしたが、結果はどうでしたか?これから受験勉強を本格的に始めるにあたって、みなさん全員に確実に身に付けておいてほしい内容です。結果の良し悪しに関わらず(全教科で満点を取れた人も含め)しっかり見直しをしてくださいね。

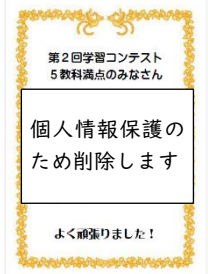

## ☆ 進路学習 ~ 高校・高専の先生に学ぶ会 クラス報告会 ~ ☆

11月の高校・高専の先生に学ぶ会で学んだことを、スライドにまとめてクラスで発表しました。自分たちの進路選択について、幅広い視野で考えられると良いですね。

私立と公立の違いや、それぞれの学校で力を入れているところなどが違うということがよくわかりました。高校を卒業した後の進路も考えるべきだと思いました。今までは、特色あるコースや実業学科について知らなかったけど、知ることができたのでよかったです。

(1組 Hさん)



(学ぶ会で分かったことは)コースによって学ぶ内容が違うなど、同じ学校でもかなり違うところがあるということです。また、どの学校でも成績+内申を重視しているということです。これからは自分のできることを増やしていきたいので、いろいろなことにチャレンジできるようにしていきたいです。また、自分も自立・自律していけるようにしたいです。

(3組 Yさん)

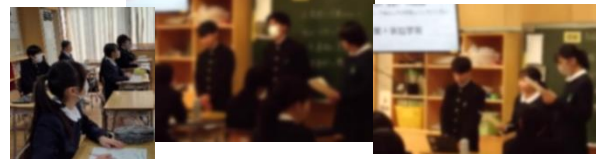

Aグループの泉丘高校の先生の言葉「泉丘はスタート」というのがすごく印象的だった。なぜなら、高校や高専に入るために勉強をがんばっているけれど、入ったあとの進路は考えていなかったからだ。行きたい所に行くのもいいけど、大人になったときのことも考えないといけないと分かった。

(2組 Mさん)

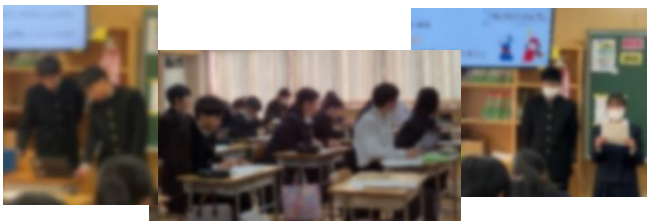

勉強、部活、係の仕事、委員会など何事も真面目に全力で取り組んでいきたいと思いました。探究心をもって、「虹はなんでカラフル?」「この四字熟語はどんな意味?」など身近で気になったことを、放置せず、すぐ調べてみたいと思いました。

(4組 Kさん)

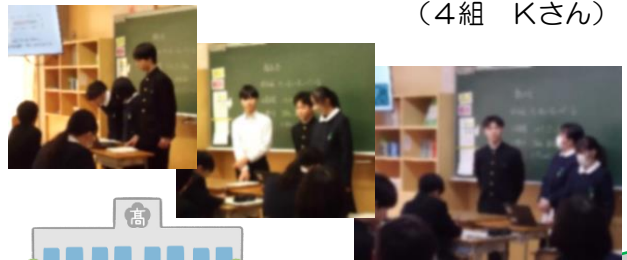

## ☆ 先生からみなさんへメッセージ ☆

3年0学期(=受験の準備期間開始)を控えて不安な気持ちを抱えるみなさんへ、2年生の先生たちから温かいメッセージを贈ります。2学期最後・今回は、**4組担任・福光先生**です☆

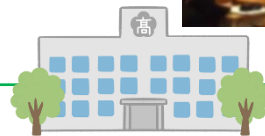

2年生も後半戦。  
自分のために必死に努力しよう。  
周りのために優しさを持って動こう。  
そして「求められる人」になろう。

福光先生がみなさんに求める姿が伝わります。  
みなさんにその想いが届いてほしいものです。  
次回、3学期のスタートは…誰でしょう?

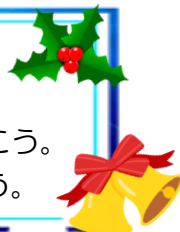

## ～ 冬休みの宿題 ～



◎ **書き初め** … 1/7(火) 提出

◎ **5教科の基礎強化** … 1/8(水) 提出

範囲：国語 38 ～ 48、社会 1 ～ 6・13 ～ 15  
 数学 1 ～ 23、理科 1 ～ 9、英語 1 ～ 14

◎ **自学ノート** 10ページ以上 … 1/8(水) 提出



### ☆ 3学期はじめの予定 ☆

| <p>1/7(火)</p> <ul style="list-style-type: none"> <li>・通常日課</li> <li>・1～5限</li> <li>・特別時間割</li> </ul> <p><b>&lt;持ち物&gt;</b></p> <ul style="list-style-type: none"> <li>・宿題(上記全て)</li> <li>・朝読書の本</li> <li>・授業の用意</li> <li>・ぞうきん</li> </ul> | <p><b>8:10 登校完了</b></p> <p>8:15 朝読書</p> <p>8:30～ 朝礼</p> <p>8:55～ <b>始業式</b></p> <p>2限 学活</p> <p>3限 特別時間割</p> <p>4限 特別時間割</p> <p style="text-align: center;">給食・休憩</p> <p>5限 特別時間割</p> <p style="text-align: center;">清掃・終礼</p> | <div style="border: 1px solid black; border-radius: 15px; padding: 5px; margin-bottom: 10px;">                 セミナーの学習サイクル<br/>                 8:00 登校完了<br/>                 8:05 セミナー丸付け<br/>                 8日(水)からスタートです。             </div> <table border="1" style="width: 100%; border-collapse: collapse; text-align: center;"> <thead> <tr> <th style="width: 10%;"></th> <th style="width: 20%;">3限</th> <th style="width: 20%;">4限</th> <th style="width: 20%;">5限</th> </tr> </thead> <tbody> <tr> <td>1組</td> <td>数学</td> <td>英語</td> <td>国語</td> </tr> <tr> <td>2組</td> <td>国語</td> <td>数学</td> <td>音楽</td> </tr> <tr> <td>3組</td> <td>英語</td> <td>社会</td> <td>保体</td> </tr> <tr> <td>4組</td> <td>社会</td> <td>理科</td> <td>保体</td> </tr> </tbody> </table> <div style="border: 1px solid black; border-radius: 15px; padding: 5px; margin-top: 10px;">                 教科書など<br/>忘れずに！             </div> |    | 3限 | 4限 | 5限 | 1組 | 数学 | 英語 | 国語 | 2組 | 国語 | 数学 | 音楽 | 3組 | 英語 | 社会 | 保体 | 4組 | 社会 | 理科 | 保体 |
|---|--|--|----|----|----|----|----|----|----|----|----|----|----|----|----|----|----|----|----|----|----|----|
|   | 3限   | 4限   | 5限 |    |    |    |    |    |    |    |    |    |    |    |    |    |    |    |    |    |    |    |
| 1組  | 数学   | 英語   | 国語 |    |    |    |    |    |    |    |    |    |    |    |    |    |    |    |    |    |    |    |
| 2組  | 国語   | 数学   | 音楽 |    |    |    |    |    |    |    |    |    |    |    |    |    |    |    |    |    |    |    |
| 3組  | 英語   | 社会   | 保体 |    |    |    |    |    |    |    |    |    |    |    |    |    |    |    |    |    |    |    |
| 4組  | 社会   | 理科   | 保体 |    |    |    |    |    |    |    |    |    |    |    |    |    |    |    |    |    |    |    |
| <p>1/8(水)</p> <ul style="list-style-type: none"> <li>・テスト日課</li> <li>・実力テスト</li> </ul> <p>☆ 部活なし</p> <p>3年は第2回統一テスト</p>   | <p>1限 社会 テスト</p> <p>2限 数学 テスト *定規・コンパス必要</p> <p>3限 国語 テスト</p> <p style="text-align: center;">給食・休憩</p> <p>4限 理科 テスト *定規必要</p> <p>5限 英語 テスト</p> <p><b>☆「5教科の基礎強化」・自学ノート 提出日</b></p>   | <div style="border: 1px solid black; border-radius: 15px; padding: 5px;">                 テスト範囲は、1年生～2年2学期の内容です！「5教科の基礎強化」だけでなく、セミナーや各教科のワークなどを使って、しっかり勉強しましょう！             </div>   |    |    |    |    |    |    |    |    |    |    |    |    |    |    |    |    |    |    |    |    |
| <p>1/9(木)</p> <p>通常日課 木曜1～6限</p>  | <p>通常日課 金曜1～5限、委員会・リーダー会あり</p>   |  |    |    |    |    |    |    |    |    |    |    |    |    |    |    |    |    |    |    |    |    |
| <p>1/10(金)</p> <p>通常日課 金曜1～5限、委員会・リーダー会あり</p>   |  |  |    |    |    |    |    |    |    |    |    |    |    |    |    |    |    |    |    |    |    |    |

### 保護者の皆様へ

先日はお忙しい中、三者懇談に来ていただきありがとうございました。新年、新学年に向けて良い交流ができました。我々、泉中学校2年職員一同、これからも生徒達の成長の一助となるよう支援を行っていきます。ご協力よろしくお願いいたします。

さて、3学期からは、京都に関して調べるなど、いよいよ修学旅行に関して動いていきます。2月の学年懇談会ではその詳細もお話しできるとお思いますので、こちらもよろしくお願いいたします。

(学年主任)